

1. Provedení a umístění dopravního značení musí být v souladu s vyhláškou č. 294/2015 Sb., kterou se provádí pravidla provozu na pozemních komunikacích a úprava a řízení provozu na pozemních komunikacích, ve znění pozdějších předpisů, technickými podmínkami TP 66 „Zásady pro označování pracovních míst na pozemních komunikacích“ a podle příslušných platných technických norem. Veškeré dopravní značení bude provedeno základní velikosti podle TP 66 v reflexním provedení.
2. Všechny součásti dopravních značek (patka, sloupek, značka, uchycení) musí být schváleného typu.
3. Trvalé dopravní značení, které je v rozporu s přechodným dopravním značením, bude překryto a po ukončení akce uvedeno do původního stavu.
4. Při realizaci přechodné úpravy provozu nesmí dojít k znečištění nebo poškození dotčené pozemní komunikace.
5. Po skončení účinnosti tohoto opatření obecné povahy bude přechodné dopravní značení neprodleně odstraněno a stávající dopravní značení bude uvedeno do původního stavu.
6. V případě umístění přechodného dopravního značení č. B28 – *zákaz zastavení* je žadatel povinen pořídit fotodokumentaci o umístění předmětného DZ (*ze které bude zřejmý datum fyzického umístění DZ*) a to z důvodu budoucího prokázání oprávněnosti případného odtahu vozidla, jehož řidič by nerespektoval přechodnou úpravu provozu v daném místě.

Správní orgán si vyhrazuje právo v případě potřeby (resp. vzniklých okolností) předmětné dopravně inženýrské opatření doplnit, upravit. atd.

O d ů v o d n ě n í :

Dne 1.7.2026 podal navrhovatel: SWIETELSKY stavební s.r.o., IČO 48035599, Pražská tř. 495/58, 370 04 České Budějovice 4, kterého zastupuje Signistav s.r.o., IČO 26072700, Na Návsi 3, 373 61 Hrdějovice, žádost o stanovení přechodné úpravy provozu na pozemních komunikacích - silnici č. II/156, silnici č. II/155, silnici č. III/15523, silnici č. III/15521, silnici č. III/15529, silnici č. III/15525, silnici č. III/15526, silnici č. III/15522, silnici č. III/15524, silnici č. III/15531, silnici č. III/1561 v obcích Střížov, Roudné, Plav, Doudleby, Římov, Komařice, Strážkovice, Nová Ves, Borovnice, Heřmaň, Vidov, Nedabyle, Doubravice a Staré Hodějovice a na místních komunikacích v obcích Nová Ves a Borovnice pro zajištění bezpečnosti a plynulosti silničního provozu při realizaci stavebního záměru „**Rekonstrukce sil. III/15523 - Střížov - SFDI 2026 ČB**“. K uvedené žádosti se vyjádřila Policie České republiky, Krajské ředitelství policie Jihočeského kraje – dopravní inspektorát v Českých Budějovicích pod č. j. KRPC-50-506/Čj-2026-020106 ze dne 29.6.2026.

Správní orgán shora uvedenou žádost řádně posoudil a zhodnotil předmětné přechodné dopravní značení jako nezbytné pro zachování bezpečnosti silničního provozu v dané lokalitě. Na základě uvedených skutečností správní orgán stanovil přechodnou úpravu provozu na shora uvedených pozemních komunikací tak, jak je uvedeno ve výrokové části tohoto opatření obecné povahy.

P o u č e n í :

Podle § 173 odst. 2 zákona č. 500/2004 Sb. proti opatření obecné povahy nelze podat opravný prostředek. V souladu s § 77 odst. 5 zákona č. 361/2000 Sb. nabývá opatření obecné povahy účinnosti pátým dnem po vyvěšení.

Ing. Hana Truhlářová
vedoucí odboru dopravy a silničního hospodářství
Magistrátu města České Budějovice

Toto opatření obecné povahy musí být vyvěšeno po dobu **15 dní** na úřední desce Magistrátu města České Budějovice a na úředních deskách obecních úřadů v obcích, jejichž správních obvodech se má opatření obecné povahy týkat, v souladu s ust. § 25 odst. 2 a § 173 zákona č. 500/2004 Sb. Vývěsní lhůta začíná den následující po dni vyvěšení. Poslední den této lhůty je dnem doručení. Sejmутí vyhlášky je možno následující pracovní den po posledním (15.) dni vývěsní lhůty. Po uplynutí lhůty a vyznačení údajů musí být vyhláška neprodleně vrácena Magistrátu města České Budějovice, odboru dopravy a silničního hospodářství.

Vyvěšeno dne: 7.7.2026 Sejmuto dne: 22.7.2026

Razítko, podpis orgánu, který potvrzuje vyvěšení a sejmутí opatření.

**OBECNÍ ÚŘAD
STŘÍŽOV
374 01 TRHOVÉ SVINY**

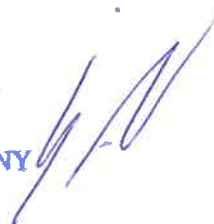

Příloha: dopravně inženýrské opatření dle textu

Obdrží:

navrhovatel

Signistav s.r.o., IDDS: 7jh2azk

dotčené orgány

Policie České republiky, Krajské ředitelství policie Jihočeského kraje, Územní odbor České Budějovice, dopravní inspektorát, IDDS: eb8ai73

na vědomí

Správa a údržba silnic Jihočeského kraje, IDDS: cadk8eb

se žádostí o zveřejnění na úřední desce a zpětné zaslání dokumentu po jeho sejmутí

Magistrát města České Budějovice, kancelář tajemníka, úřední deska, -zde-

Obecní úřad Střížov, IDDS: w7tamvq

Obecní úřad Roudné, IDDS: kc2au6r

Obecní úřad Plav, IDDS: tpedpf

Obecní úřad Doudleby, IDDS: kutb5e5

Obecní úřad Římov, IDDS: zddefn5

Obecní úřad Komařice, IDDS: xqdb5px

Obecní úřad Strážkovice, IDDS: 6z9bhk3

Obecní úřad Nová Ves, IDDS: nxgaubr

Obecní úřad Borovnice, IDDS: dx9as4q

Obecní úřad Heřmaň, IDDS: nexb6ty

Obecní úřad Vidov, IDDS: uj8bqi8

Obecní úřad Nedabyule, IDDS: i6eb7jk

Obecní úřad Doubravice, IDDS: hc3ansr

Obecní úřad Staré Hodějovice, IDDS: fitqauxp

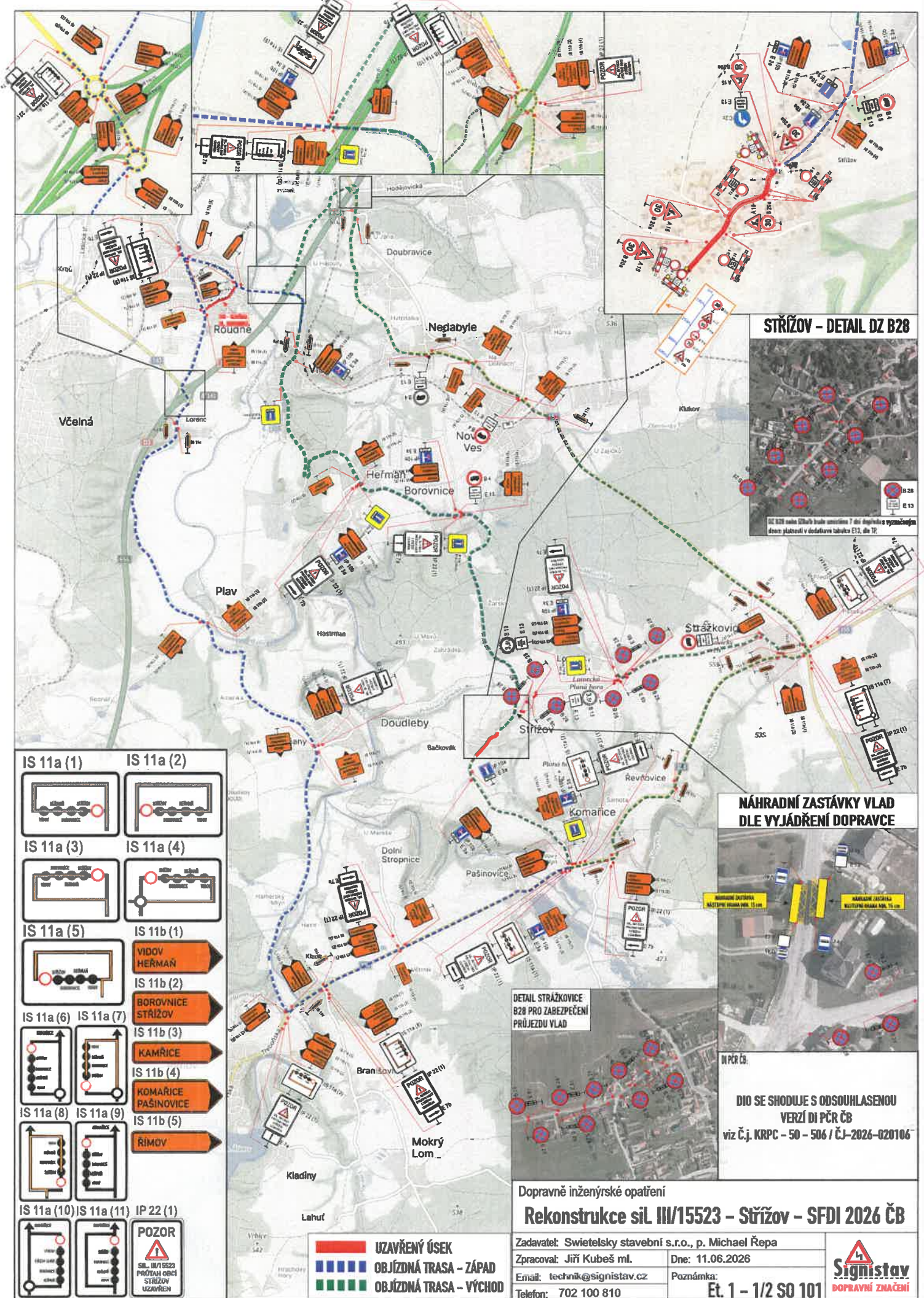

STRÁŽOV - DETAIL DZ B28



NÁHRADNÍ ZASTÁVKY VLAD DLE VYJÁDRĚNÍ DOPRAVCE



DI PCR ČB:
 DIO SE SHODUJE S ODSOUHLASENOU
 VERZÍ DI PCR ČB
 viz Č.j. KRPC - 50 - 506 / ČJ-2026-020106

DETAIL STRÁŽKOVICE B28 PRO ZABEZPEČENÍ PRŮJEZDU VLAD



- IS 11a (1)
- IS 11a (2)
- IS 11a (3)
- IS 11a (4)
- IS 11a (5)
- IS 11b (1)
- VIDOVĚR HERMÁN
- IS 11b (2)
- BOROVNICE STRÁŽOV
- IS 11b (3)
- KAMŘICE
- IS 11b (4)
- KOMARICE PAŠINOVICE
- IS 11b (5)
- RÍMOV
- IS 11a (6)
- IS 11a (7)
- IS 11a (8)
- IS 11a (9)
- IS 11a (10)
- IS 11a (11)
- IP 22 (1)
- POZOR
- SIIL III/15523
- PROTĚM OBCÍ STRÁŽOV
- UZAVŘEN

- UZAVŘENÝ ÚSEK
- OBJÍZDNÁ TRASA - ZÁPAD
- OBJÍZDNÁ TRASA - VÝCHOD

Dopravně inženýrské opatření
Rekonstrukce siI III/15523 - Strážov - SFDI 2026 ČB

Zadavatel: Swietelsky stavební s.r.o., p. Michael Řepa
 Zpracoval: Jiří Kubeš ml.
 Email: technik@signistav.cz
 Telefon: 702 100 810
 Dne: 11.06.2026
 Poznámka:
 Et. 1 - 1/2 SO 101



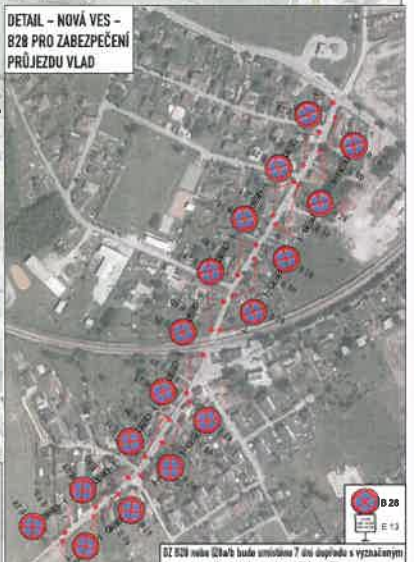
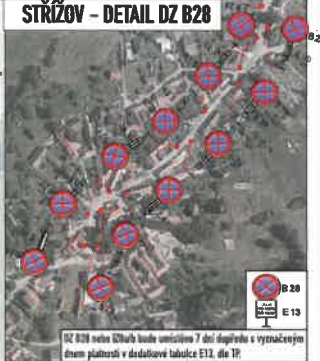
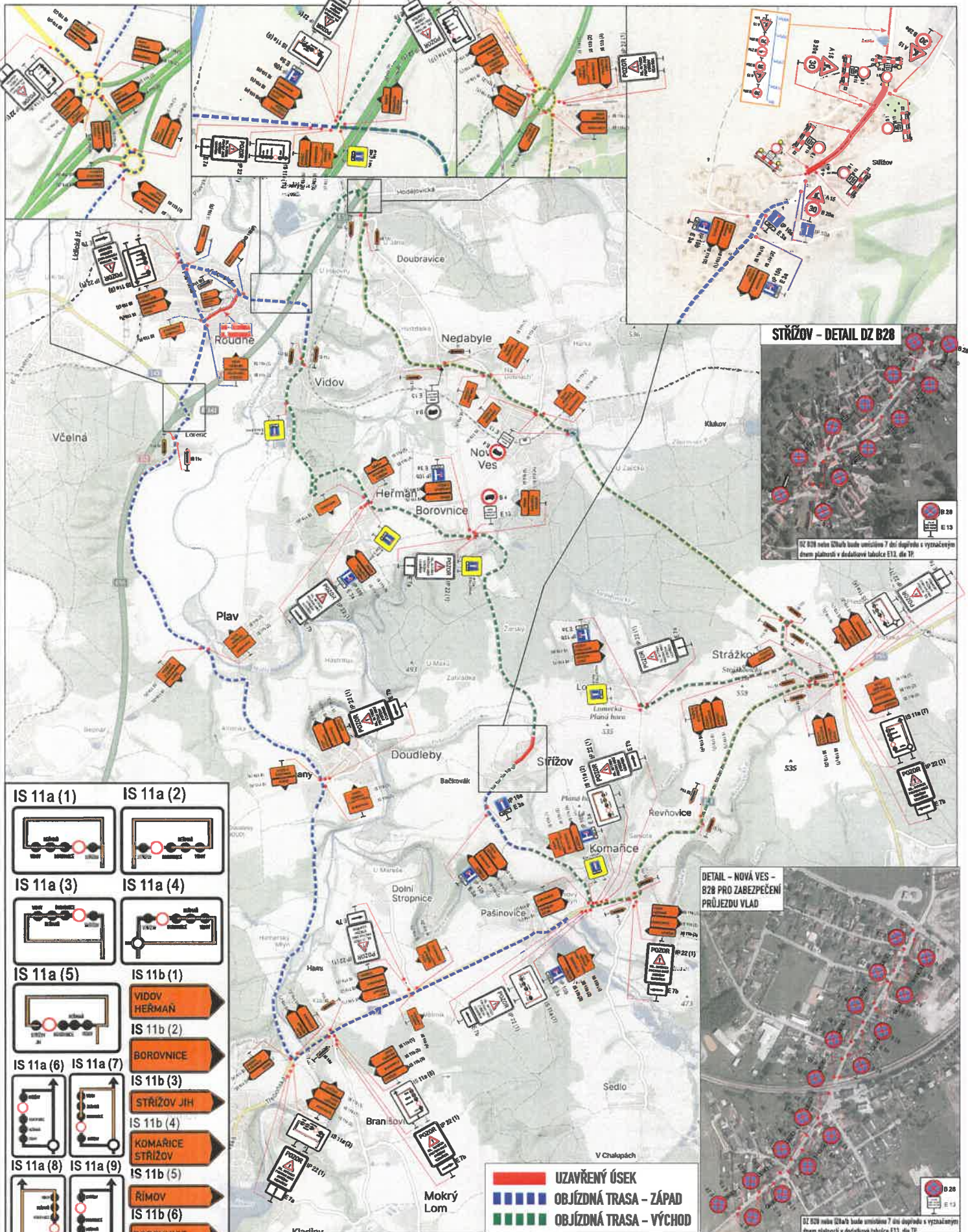

- | | |
|-------------|----------------|
| IS 11a (1) | IS 11a (2) |
| IS 11a (3) | IS 11a (4) |
| IS 11a (5) | IS 11b (1) |
| IS 11a (6) | IS 11b (2) |
| IS 11a (7) | BOROVNICE |
| IS 11a (8) | IS 11b (3) |
| IS 11a (9) | STRÁŽOV JIH |
| IS 11a (10) | IS 11b (4) |
| IS 11a (11) | KOMAŘICE |
| IP 22 (1) | STRÁŽOV |
| | RÍMOV |
| | IS 11b (5) |
| | BOROVNICE |
| | STRÁŽOV |
| | IS 11b (6) |
| | IP 22 (1) |
| | POZOR |
| | SIL. III/15523 |
| | PRŮTĚH OBCÍ |
| | STRÁŽOV |
| | UZAVŘEN |

■ UZAVŘENÝ ÚSEK
■ OBJÍZDNÁ TRASA - ZÁPAD
■ OBJÍZDNÁ TRASA - VÝCHOD

DIO SE SHODUJE S ODSOUHLASENOU VERZÍ DI PČR ČB
 viz č.j. KRPC - 50 - 506 / ČJ-2026-020106

Dopraveně inženýrské opatření
Rekonstrukce sil III/15523 - Strážov - SFDI 2026 ČB
 Zadavatel: Swietelsky stavební s.r.o.
 Zpracoval: Jiří Kubeš ml. Dne: 31.05.2026
 Email: technik@signistav.cz Poznámka:
 Telefon: 702 100 810 **Et.2 - 2/2 SO 101**

